口服抗凝血製劑
Dabigatran使用手冊

藥劑科製定

107.7.7(初版)、109.6.19(第二版)

為什麼醫師會開立口服抗凝血劑給我呢?

- 因為您被診斷出罹患心房纖維顫動，需要服用抗凝血劑來預防中風。
- 心房出現問題會讓心跳變得不規律，可能過快或過慢，無法將足夠的血液打出心臟，可能產生血塊並流向腦部而產生中風。

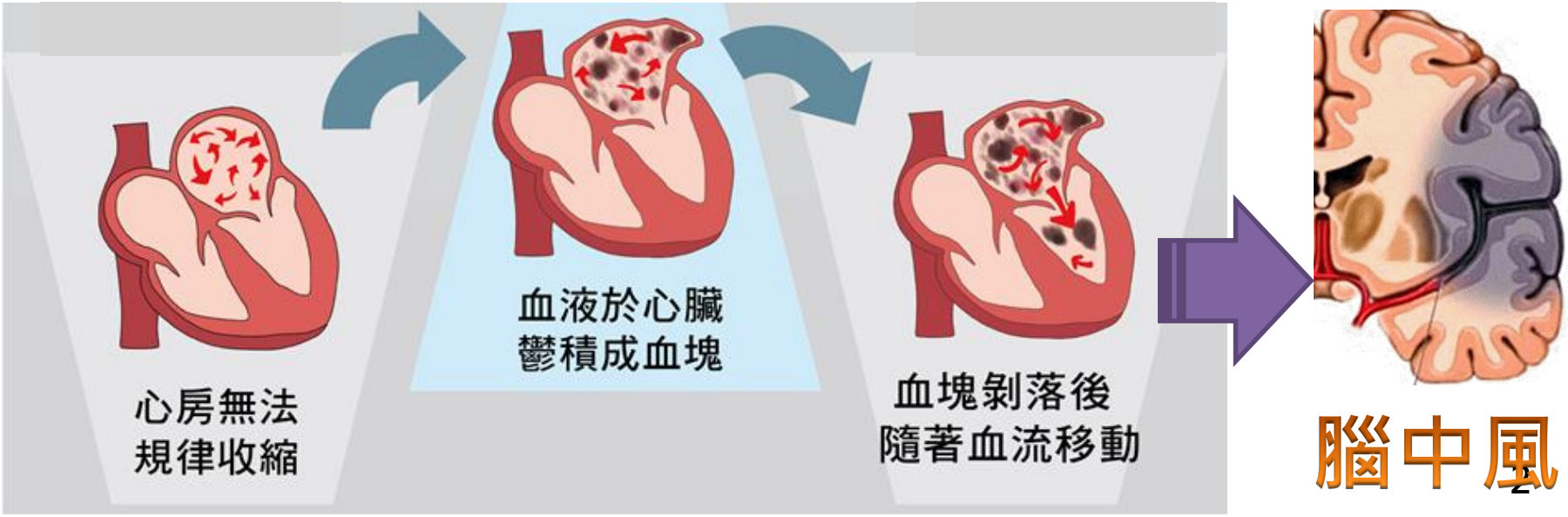

認識心房顫動

- 心房顫動是最常見的成人心律不整疾病，在每4個超過40歲的中年人就會有1例發生。
- 心房顫動引起中風的風險是正常人的5倍(台灣每年預估有9,500個與心房顫動相關的中風事件)。
- 因為心房顫動造成的中風疾病絕大多數都可以預防的，所以遵照醫師指示和治療是很重要的。

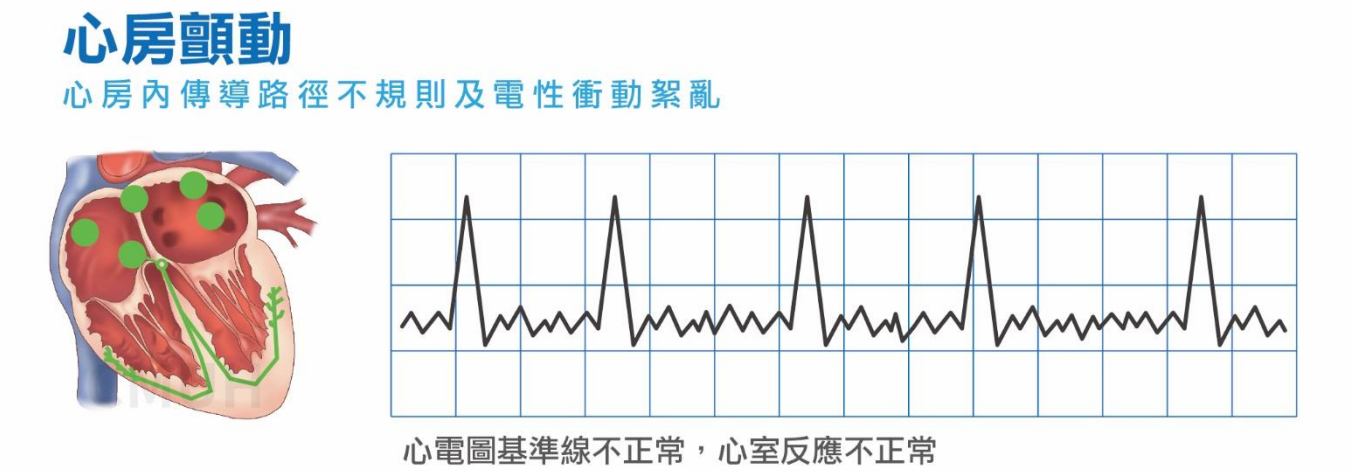

為什麼我會有心房顫動？

- 大多數原因是年紀增大(超過40歲後的發生率是1/4)，常見於合併其它心臟疾病的人身上(例如：心衰竭)，但也有時侯原因不明。
- 發生原因可能和下列身體狀況或生活習慣有關：
  - ♡ 高血壓
  - ♡ 糖尿病
  - ♡ 心衰竭
  - ♡ 老化
  - ♡ 甲狀腺亢進
  - ♡ 酒精過量或酗酒

你有這些症狀嗎？

- 許多心房顫動病人有時侯沒有明顯症狀，但常見的症狀有：
  - 心悸
  - 暈眩
  - 胸痛
  - 呼吸急促等

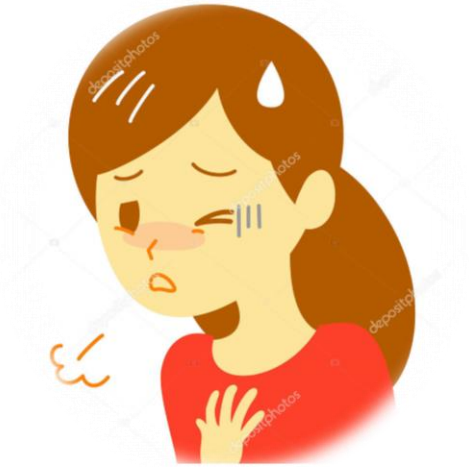

- 要注意的是，不是每個人的症狀都是相同的，也不見得每天都會出現這些症狀，但仍然需要每天接受治療，來降低中風的風險。

中風有哪些徵兆和症狀？

- 視力障礙
- 頭痛不明：可能突然有劇烈頭痛
- 影響語言能力
- 半邊感覺異常、麻癱

Dabigatran如何發揮功效呢？

- 是新一代的藥物，主要是干擾凝血過程，讓血液不容易在一起形成血塊。這表示可以降低血塊阻斷腦部血液供應的風險，和中風的可能性。
- 和傳統藥物比較，明顯降低顱內出血的風險，安全性大幅提升，功效也不受食物的影響，所以不需戒口。

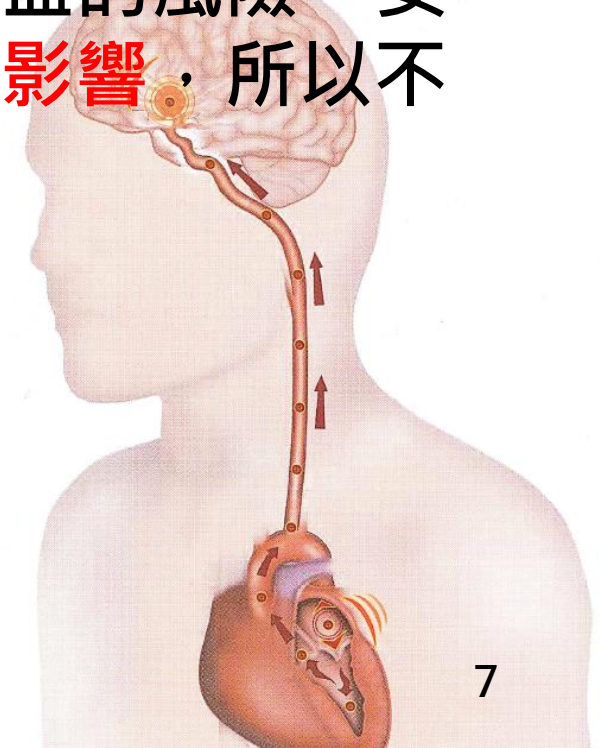

如何服用 Dabigatran？

- 每天二次，可以和食物一起服用。
- 膠囊必須整顆吞服，不能壓碎、咀嚼，也不能打開膠囊倒出小顆粒服用。

忘記服藥怎麼辦？

- 如果忘記時間超過6小時，就跳過漏服的那一次，不能服用雙重劑量。

過量服藥怎麼辦？

- 如果服用過量，請立即聯絡您的醫院或前往醫院求助。

服用Dabigatran可能的副作用

不明瘀青

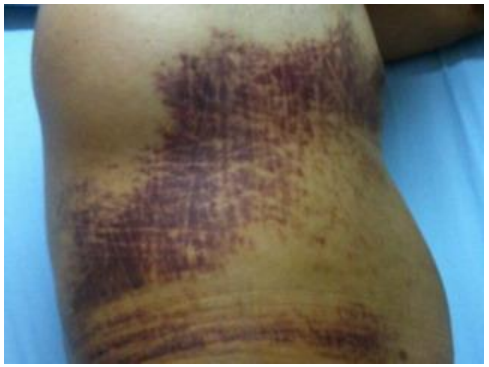

血便或黑便

有這些症狀
請立即就醫

牙齦出血

經期過長

服用Dabigatran之前，有什麼要告訴醫師的？

- 會增加出血風險的疾病：最近接受活性組織檢查或嚴重出血、頭顱最近有出血、胃腸最近有出血、消化性潰瘍、心內膜炎。
- 腎臟或肝臟問題
- 正在或計畫懷孕
- 正在哺餵母乳
- 預計接受手術(包括牙科手術)
- 正在服用的藥物，特別是其它抗凝血劑、消炎藥及止痛藥、抗血小板藥物(如阿斯匹靈Aspirin)、保栓通(Plavix)等

以上的資訊無法代表所有的藥品訊息，有任何疑問，請詢問醫療人員。

諮詢電話：
天晟醫院：(03)4629292轉22525
天成醫院：(03)4782350轉62531